MASSAR
WASSER IN BESTFORM

# IHRE ANSPRECHPARTNER AUF EINEN BLICK

Werksvertretung und Kundendienst: grünbeck

# DER DIREKTE DRAHT ZU IHREN ANSPRECHPARTNERN

**Jan-Erik Zestermann**
Geschäftsführer
Tel. 0261 88905-180
mobil 0151 44241322
j.e.zestermann@massar.de

## WASSERAUFBEREITUNG, UMWELTTECHNIK SCHWIMMBAD & WELLNESS

Um eine möglichst effiziente Kommunikation zu gewährleisten, stellen wir Ihnen auf den folgenden Seiten die Ansprechpartner und ihre Zuständigkeiten in unserem Hause vor. Bitte wählen Sie den entsprechenden Fachbereich für Ihr Anliegen direkt aus. So können Ihnen die dafür zuständigen Mitarbeiter schnell und kompetent weiterhelfen. Die wichtigsten Hotlines und unsere Mobilnummer für Kundendienst-Notfälle finden Sie zusammengefasst auf der Rückseite dieser Broschüre.

Wir freuen uns über Ihren Anruf!

## VERTRIEB WASSERAUFBEREITUNG

**Jens Weimer**
Installateur- und Heizungsbauermeister
Fachbereichsleiter Haustechnik & Systeme
Tel: 0261 88905-233
mobil 0171 8378939
j.weimer@massar.de

**Günter Winkel**
Fachberater Haustechnik Außendienst
mobil 0171 6569804
g.winkel@massar.de

**Katharina Pöhland**
Fachberaterin Haustechnik Außendienst
mobil 01 71 3 02 64 24
k.poehland@massar.de

**Guido Schuster**
Fachberater Systeme
Tel. 0261 88905-188
mobil 0171 5372802
g.schuster@massar.de

**Pia Leger**
Fachberaterin Systeme
Tel. 0261 88905-182
mobil 0160 92295334
p.leger@massar.de

## SCHWIMMBAD & WELLNESS

**Stephan Fouquet**
Prokurist
Architekt, Fachbereichsleiter Schwimmbad & Wellness,
Tel. 0261 88905-24
mobil 0151 15607645
s.fouquet@massar.de

**Alexander Schönherr**
B. Sc.
Fachberater Schwimmbad & Wellness
Tel. 0261 88905-26
mobil 0175 5732783
a.schoenherr@massar.de

**Marc Brunzel**
Projektassistent Schwimmbad & Wellness
Tel. 0261 88905-11
m.brunzel@massar.de

**Jutta Giersig-Kohls**
Empfang & Ausstellung
Tel. 0261 88905-236
j.giersig-kohls@massar.de

## VERWALTUNG

**Elena Berlin**
B. A. International Business Assistentin der Geschäftsleitung
Tel. 0261 88905-187
mobil 0151 15555359
e.berlin@massar.de

**Tanja Urban**
Buchhaltung
Tel. 0261 88905-237
t.urban@massar.de

**Frank Höfer**
Einkauf & Buchhaltung
Tel. 0261 88905-14
f.hoefer@massar.de

## LAGER / ERSATZTEILE

**Stefan Will**
Lagerleitung, Service & Verkauf
Tel. 0261 88905-12
s.will@massar.de

**Mirko Eickhoff**
Service & Verkauf
Lager
Tel. 0261 88905-19
m.eickhoff@massar.de

**Manfred Pick**
Lager & Gebäudetechnik
m.pick@massar.de

## MASSAR-HOTLINES

Die wichtigsten Hotlines auf einen Blick:

Sie erreichen unsere Service-Hotlines
Mo. – Do.: 8 bis 16 Uhr, Fr.: 8 bis 14 Uhr

Kundendienst: 0261 88905 -235
kundendienst@massar.de
Wasseraufbereitung: -186
vertrieb@massar.de
Schwimmbad & Wellness: -271
info@massar.de

24 KUNDENDIENST-NOTFÄLLE
Außerhalb unserer Service-Zeiten: 0151 12198769

Wir freuen uns über Ihren Anruf!

FOLGEN SIE UNS:
/MASSARKOBLENZ
@MASSAR.DE

MASSAR
WASSER IN BESTFORM

www.massar.de

MASSAR Koblenz GmbH
An der Römervilla 12
56070 Koblenz
Tel. 0261 88905-0
Fax 0261 88905-22
www.massar.de
info@massar.de

schmalzbau & partner 8541 | 2023

## KUNDENDIENST

**Jürgen Seus**
Prokurist
Fachbereichsleiter Kundendienst,

Tel. 0261 88905-21
mobil 0170 7654919
j.seus@massar.de

**Yvonne Döhring**
Fachwirtin für Büro- und Projektorganisation (IHK)
Assistentin Kundendienstleitung

Tel. 0261 88905-239
mobil 0151 28500501
y.doehring@massar.de

**Patrick Kohl**
Organisation Kundendienst

Tel. 0261 88905-25
p.kohl@massar.de

**Carola Schreiner**
Organisation Kundendienst

Tel. 0261 88905-273
c.schreiner@massar.de

**Michael Hofmann**
Technischer Berater

Tel. 0261 88905-184
mobil 0151 58700656

m.hofmann@massar.de

**Natalia Grosch**
Organisation Kundendienst

Tel. 0261 88905-235
n.grosch@massar.de

## KUNDENDIENST (in alphabetischer Reihenfolge)

**Michael Bauer**
Gas- und Wasserinstallateurmeister
Fachberater Systeme
Montage Schwimmbad & Systeme

m.bauer@massar.de

**Axel Günther**
Industriemeister Metall
Kundendiensttechniker/Werkstattleiter
Wartung & Service

a.guenther@massar.de

**Dennis Hellbach**
Installateur- und Heizungsbauermeister
Kundendiensttechniker/Bauleiter
Service & Montage Schwimmbad

d.hellbach@massar.de

**Frank Röser**
Gas- und Wasserinstallateurmeister
Kundendiensttechniker/Bauleiter
Wartung, Service & Montage Schwimmbad

f.roeser@massar.de

**Uwe Effmann**
Kundendiensttechniker
Wartung & Service

u.effmann@massar.de

**Patrick Frommer**
Kundendiensttechniker/Elektroniker
Wartung & Service

p.frommer@massar.de

**Pascal Grass**
Kundendiensttechniker/Elektroniker
Wartung & Service

p.grass@massar.de

**Jens Heeb**
Kundendiensttechniker
Wartung & Service
Montage Schwimmbad & Systeme

j.heeb@massar.de

**Wolfgang Pries**
Kundendiensttechniker/Elektroniker
Wartung & Montage Schwimmbad

w.pries@massar.de

**Florian Seul**
Kundendiensttechniker
Wartung & Service

f.seul@massar.de

**Manuel Steil**
Kundendiensttechniker/
Energieelektroniker
Wartung & Service

m.steil@massar.de

**Valon Ukaj**
Kundendiensttechniker/Elektroniker
Wartung & Service

v.ukaj@massar.de

## KUNDENDIENST-TECHNIKER

(in alphabetischer Reihenfolge)

**Jan Bähner**
Kundendiensttechniker
Wartung & Service

j.baehner@massar.de

**Helmut Baier**
Kundendiensttechniker
Wartung & Service

h.baier@massar.de

**Tobias Dörrer**
Kundendiensttechniker
Montage Schwimmbad

t.doerrer@massar.de

**Dominik Hüngsberg**
Kundendiensttechniker
Montage Schwimmbad & Systeme

d.huengsberg@massar.de

**Manuel Kleifges**
Kundendiensttechniker/Elektroniker
Wartung & Service

m.kleifges@massar.de

**Thomas Kolligs**
Kundendiensttechniker/Elektroniker
Wartung & Service

t.kolligs@massar.de

**Maurice Osten-Sacken**
Kundendiensttechniker
Wartung & Service

m.osten-sacken@massar.de

grünbeck

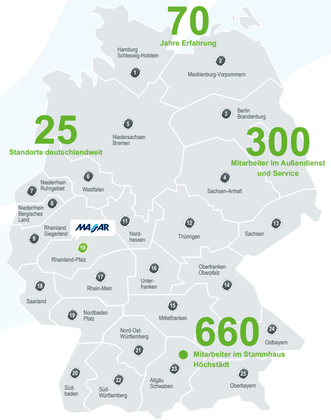


**26**
internationale Grünbeck-Vertretungen

IHR WASSER-WISSER® VOR ORT!